Trions

Attignat
Béréziat
Bresse Vallons
Confrançon
Curtafond
Foissiat
Jayat
Malafretaz
Marsonnas
Montrevel-en-Bresse
Saint-Didier-d'Aussiat
Saint-Martin-le-Châtel
Saint-Sulpice

GUIDE DE LA RÉDUCTION ET DU TRI DES DÉCHETS AU QUOTIDIEN

GRAND bassin de BOURG-EN-BRESSE
communauté d'agglomération

Réduisons nos déchets au quotidien !

Ne jetez plus !

En moyenne, c'est l'équivalent de
20 kg d'aliments/personne/an qui est jeté.
Pour éviter ce gâchis, achetez utile et en juste quantité
en préparant une liste de courses,
conservez correctement vos aliments,
pensez congélation, accommodez vos restes,
réutilisez le pain rassis...

Ne jetez plus, réparez !
Vos chaussures, bijoux,
appareils électroménagers,
meubles... sont cassés ou en panne ?
Donnez-leur un nouveau souffle
en contactant les artisans réparateurs
implantés près de chez vous :
annuaire-reparation.fr

BESOIN D'UN RENSEIGNEMENT ?

0800 86 10 96 (numéro gratuit)

En moyenne, chaque année,
une boite aux lettres reçoit 40 kg de publicité.
Apposez un STOP PUB sur la vôtre et allez moins souvent au tri !
Récupérez votre **Stop Pub** gratuitement dans votre mairie
ou à la Communauté d'Agglomération.

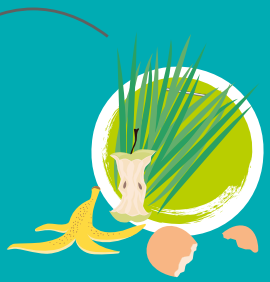

Compostez vos épluchures, tontes et feuilles de jardin !
La Communauté d'Agglomération vous conseille
et vous accompagne en mettant à votre disposition
des composteurs individuels (25 €) ou collectifs (gratuits),
contactez-nous !

Au restaurant, demandez le Gourmet Bag ! C'est quoi ?
C'est le **"doggy bag"** à la française !
Vous pouvez le demander aux restaurateurs
si vous souhaitez emporter le reste de votre repas.
Ecologique, économique... et pratique pour
se garder une "petite place" pour le dessert !
Pensez également à emporter
votre bouteille de vin.
Retrouvez les restaurants participants
sur gourmetbag.fr

Jeter moins !

Trier bien !

PAPIERS
JOURNAUX
MAGAZINES

CARTONS
EMBALLAGES METALLIQUES
EMBALLAGES PLASTIQUES
BRIQUES ALIMENTAIRES

POTS
BOUTEILLES
BOCAUX
FLACONS EN VERRE

CITEO

Retrouvez les jours de collecte sur grandbourg.fr

VÊTEMENTS
LINGES DE MAISON
ACCESSOIRES
CHAUSSURES
CEINTURES
SACS À MAIN

MÉDICAMENTS
AIGUILLES
SERINGUES
FLACONS DE MÉDICAMENTS

PHARMACIE

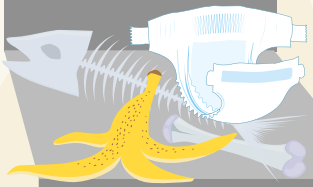

ORDURES MÉNAGÈRES

Vos sacs / bacs doivent être présentés la veille de la collecte après 20h ou le jour même avant 5h. ***Tout dépôt en dehors de ces horaires ou en dehors des conteneurs de collecte est passible de sanctions.*** Faites preuve de respect : laissez un accès libre sur le trottoir pour la circulation de tous !

BESOIN D'UN RENSEIGNEMENT ? **0800 86 10 96** (numéro gratuit)

Trier bien !

Les déchets à déposer en déchèteries

- Végétaux
- Gravats
- Plâtres
- PVC
- Métaux
- Encombrants
- Meubles
- Bois
- Cartons
- Films plastiques
- Pneus
- Equipements électroniques et électriques
- Néons Ampoules
- Cartouches encre
- Piles
- Batteries
- Produits toxiques
- Emballages vides de produits toxiques
- Extincteurs
- Radiographies
- Huiles végétales
- Huiles de vidange

Donnez vos équipements en bon état à La Retap'

Les chalets sont accessibles en déchèterie pour accueillir meubles, vaisselles, électroménagers, jouets... Grâce à la ressourcerie, ils seront remis en état et revendus à petit prix dans les magasins d'Emmaüs et Tremplin, ouverts à tous !

La ReTap' RESSOURCERIE

éco-mobilier
COLLECTER · TRIER · RECYCLER

eco-systèmes

Les déchèteries

(Gratuit pour les particuliers)

Polliat

ZI la Presle

Lundi, mercredi, samedi :
8h-11h45 et 13h30-17h45
(18h45 d'avril à septembre)
Vendredi : 13h30 - 17h45
(18h45 d'avril à septembre)
Fermée les jours fériés

Etrez

Bois Grisard

Du lundi au samedi :
9h-11h45 et 14h-16h45
Fermée les jours fériés

Retrouvez les horaires d'ouverture des autres déchèteries sur www.grandbourg.fr

BESOIN D'UN RENSEIGNEMENT ?

0800 86 10 96 (numéro gratuit)

Bourg-en-Bresse
Zone Cénord
12 rue Gutenberg

Ceyzériat
ZA La Teppe

Val-Revermont
ZA de Lucinges
Treffort

Simandre-sur-Suran
Sur Roche

Péronnas
ZAC de Monternoz
101 rue du Thioudet

Pirajoux
Bois Besson

Polliat
ZI La Presle

Saint-Martin-du-Mont
ZA du Mollard

Saint-Trivier-de-Courtes
226 route de Roujus

Aide Paul et Nina à trier dans les bons bacs, et retrouve la solution sur www.grandbourg.fr, rubrique déchets.

Illustration : Cécile Haegelin

Conception - Réalisation - Tél. : 06 61 43 07 75

TRIER BIEN, JETER MOINS !

Direction Gestion des Déchets
infodechets@ca3b.fr
0800 86 10 96 (gratuit)

GRAND bassin de BOURG-EN-BRESSE
communauté d'agglomération