L'heure de la retraite est enfin arrivée pour Philippe et Marilou !
Ils s'apprêtent à réaliser leur rêve : partir vivre sous le soleil du Portugal.
Au revoir le travail, au revoir la famille, au revoir les emmerdes !
Ils pensaient enfin être tranquilles… mais leur famille a d'autres projets pour eux !

Réalisé par *Fabrice Bracq*
Avec *Thierry Lhermitte, Michèle Laroque, Nicole Ferroni …*
Genre : *comédie*
Durée : *1 h 37 mn*
Nationalité : *française*
Date de sortie : *20/11/2019*

Il existe un cristal magique, qui a le pouvoir de faire revenir l'eau dans la forêt. Mais il a été volé par Bantour, le roi des ours. Seul un héros courageux pourra le rapporter et éviter la sécheresse. Amy la petite hérissonne et son ami Tom l'écureuil décident alors de partir à l'aventure pour sauver la nature mais ce sont parfois les plus petits qui sont les plus courageux.

A partir de 3 ans

Réalisé par *Nina Wels, Regina Welker*
Avec *Luisa Wietzorek, Gerald Schaale…*
Genre : *animation, famille*
Durée : *1 h 21 mn*
Nationalité : *allemande*
Date de sortie : *11/12/2019*

vous souhaite

Une belle Nouvelle année

et vous propose en

Janvier
Février
Mars

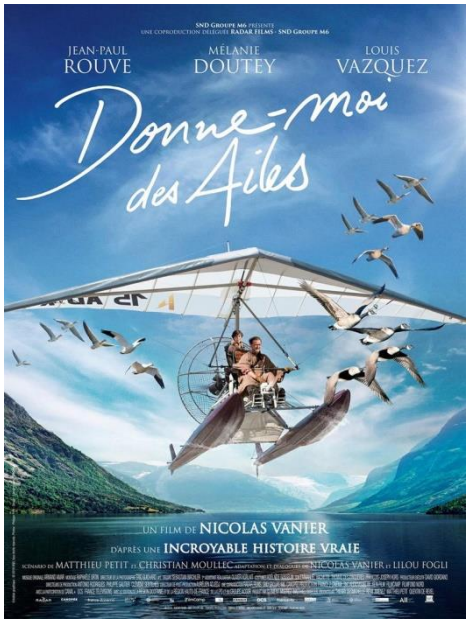

Christian, scientifique visionnaire, étudie les oies sauvages. Pour son fils, adolescent obnubilé par les jeux vidéos, l'idée de passer des vacances avec son père en pleine nature est un cauchemar. Pourtant, père et fils vont se rapprocher autour d'un projet fou : sauver une espèce en voie de disparition, grâce à l'ULM de Christian ! Commence alors un incroyable et périlleux voyage...

Réalisé par *Nicolas Vanier*
Avec *J.P. Rouve, M. Doutey, L. Vasquez…*
Genre : *aventure, famille*
Durée : *1 h 53 mn*
Nationalité : *française, norvégienne*
Date de sortie : *09/10/2019*

Projection numérique avec les aides de la région Auvergne-Rhône-Alpes et du Centre national de la cinématographie et de l'image animée