COMMUNE DE FOISSIAT 01340
ARRÊTÉ MUNICIPAL

Arrêté réglementant la circulation sur diverses routes de la commune, en raison de travaux sur le domaine public.

Le Maire de la commune de FOISSIAT (Ain)

VU le Code Général des Collectivités Territoriales,
VU le code de la route,
VU le code de la voirie routière
VU le code pénal,
VU la demande en date du 12 mai 2020,
CONSIDÉRANT qu'à l'occasion de travaux effectués sur le domaine public par l'entreprise COLAS (travaux de voirie), il y a lieu pour la sécurité des usagers, de réglementer la circulation pendant la durée des travaux, soit 6 semaines à compter du 28 mai 2020,

A R R Ê T E

Article 1 : La circulation, sur les routes suivantes sera interdite, en raison de travaux sur le domaine public, à compter du 28 mai 2020. Une déviation pourra être mise en place.
- Route du Moulin Bruno (portion située vers la route de Bézentet). Une déviation sera mise en place par le chemin des Caravotes.
- Impasse de Cours d'Amont
- Route des Clermonts. Une déviation sera mise en place par la route de Petite Bellevavre et la route des Gagères.
- Route de Bézent. Une déviation sera mise en place par la route de Lescheroux et la route du Moulin de Bruno.
- Route de Montaplan. Une déviation sera mise en place par le chemin des Tronches (commune de Bresse Vallons-Etrez)
- Route d'Etrez. Une déviation sera mise en place par le chemin de Montaplan et le chemin des Tronches (commune de Bresse Vallons-Etrez)
- Route des Orcières. Une déviation sera mise en place par la route de Malafretaz et la RD1A.
- Route de Montclair. Une déviation sera mise en place par la RD28b pour une portion et par la rue de la mairie et la route de la Grange Neuve pour l'autre portion.
- Impasse de la Charmette.

Article 2 : la signalisation sera assurée par les soins de l'Entreprise COLAS, qui exécute les travaux.

Article 3: ampliation du présent arrêté sera adressé à :
- Brigade de gendarmerie de MONTREVEL-EN-BRESSE
- L'Entreprise COLAS,

chargés d'en assurer l'exécution.
Ampliation du présent arrêté sera transmis pour information à :
Communauté d'Agglomération de Bourg-en-Bresse, service voirie
Conseil Départemental, service des routes.

Fait à FOISSIAT, le 22 mai 2020.

Le Maire,

Jean-Pierre FROMONT.

MAIRIE DE FOISSIAT
AIN

1. Route du Moulin de Bruno

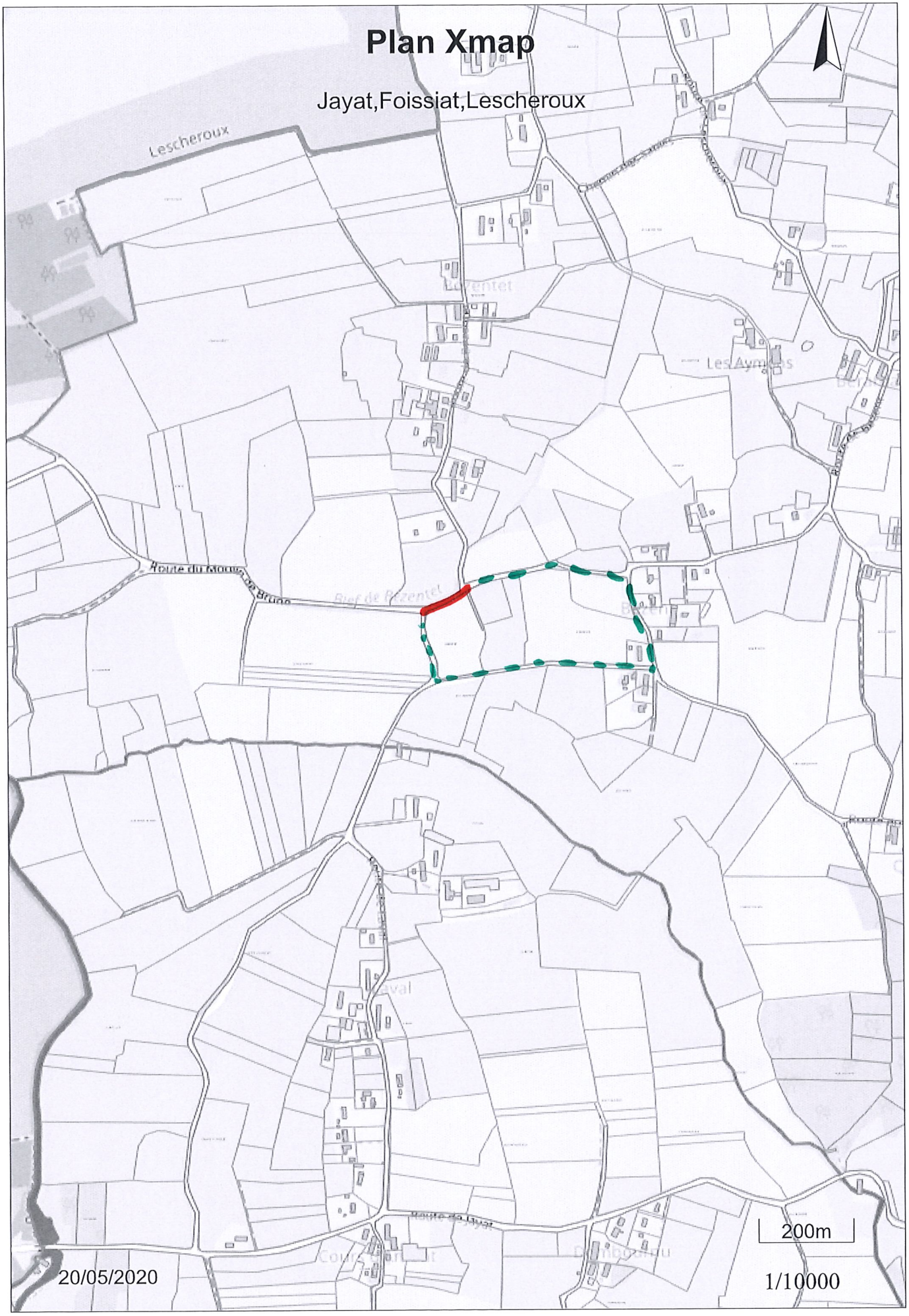

Travaux

Déviation

2. Impasse de Cours d'Amont

3. Route des Clermonts

Travaux

Déviation

4- Route de Bézent

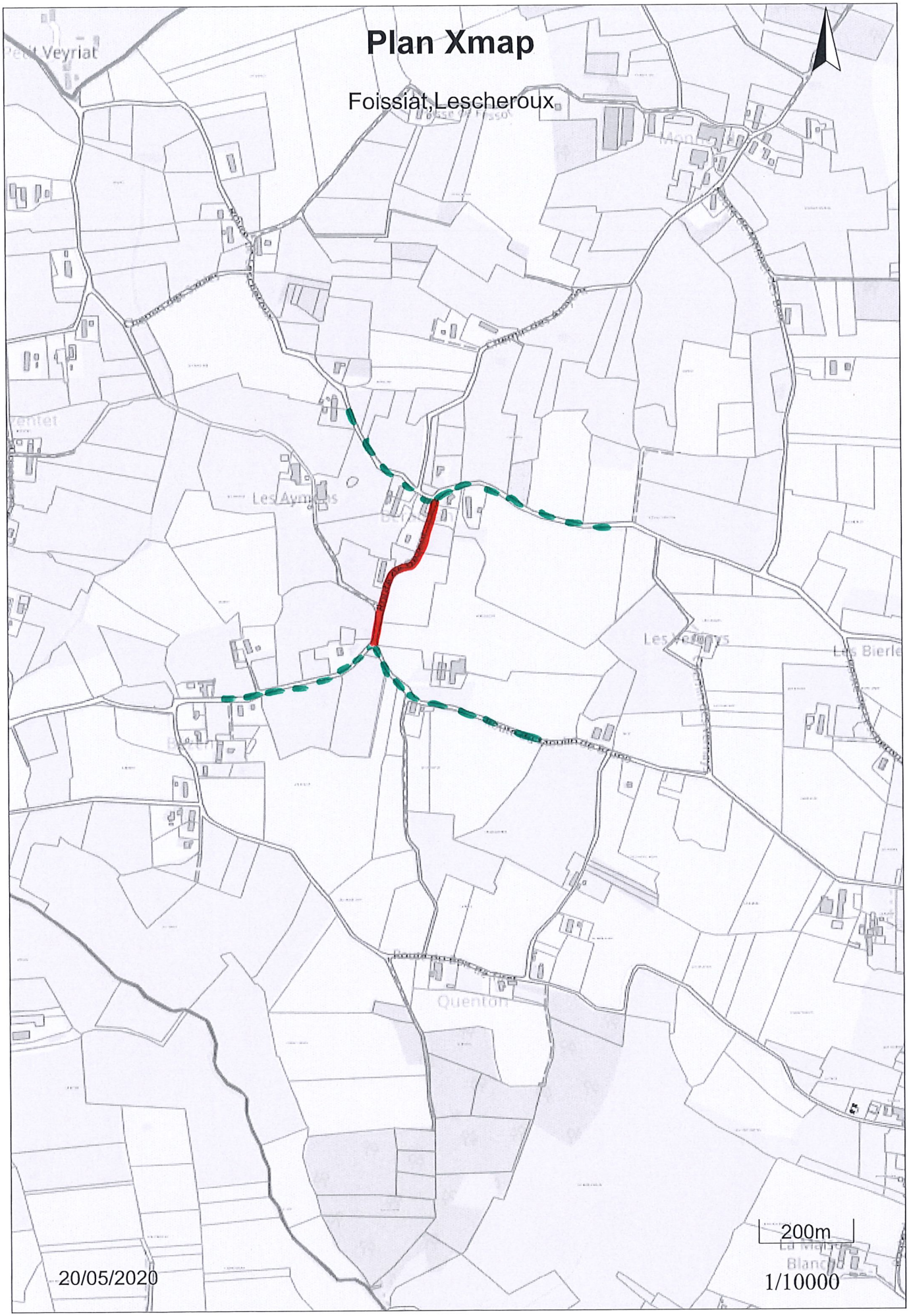

Travaux

Déviation

5. Route de Montaplan

Travaux

Déviation

6- Route d'Etrez

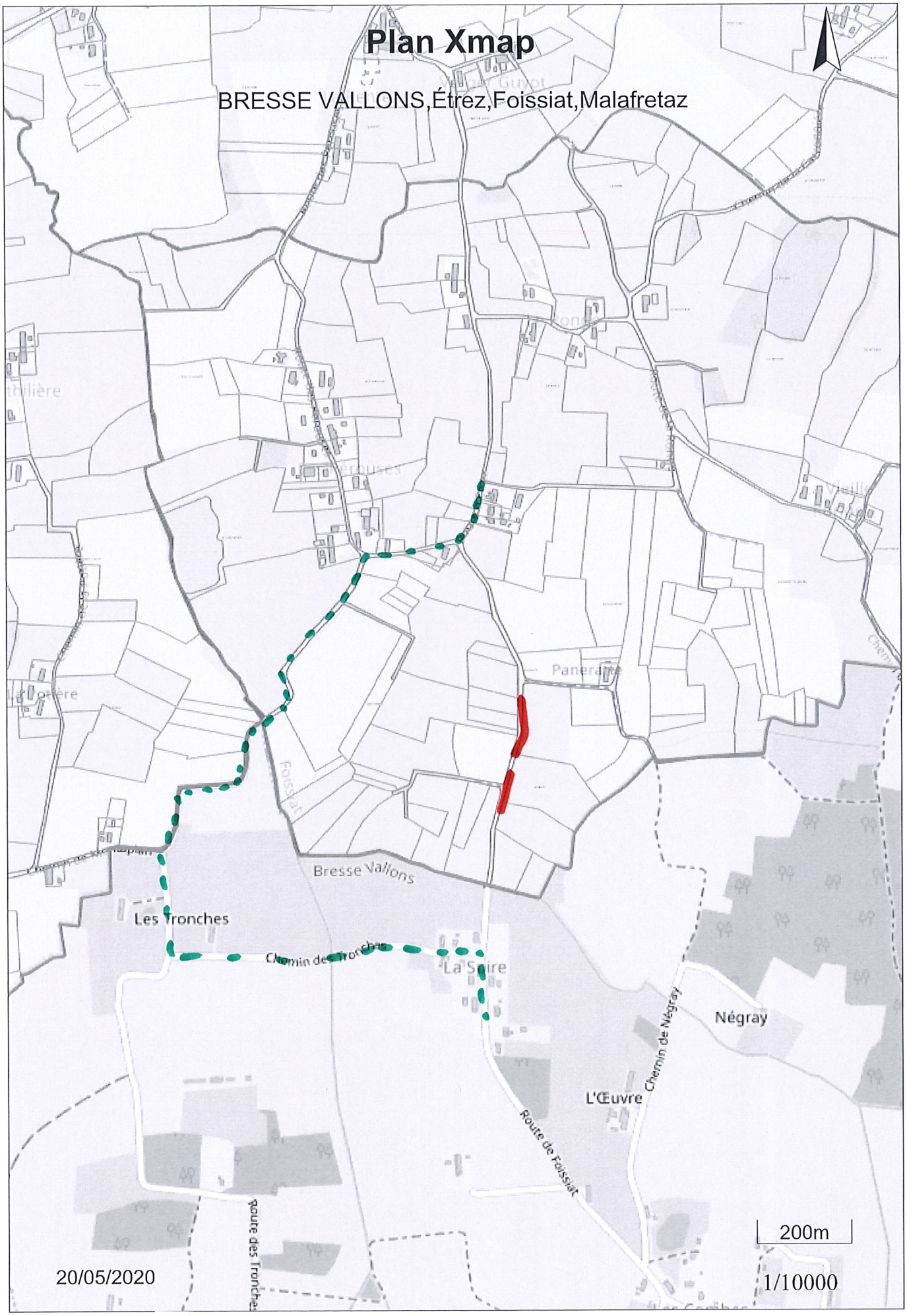

Déviation

Travaux

7. Route des Grcières

Tronçon
Déviation

8- Route de Montclair

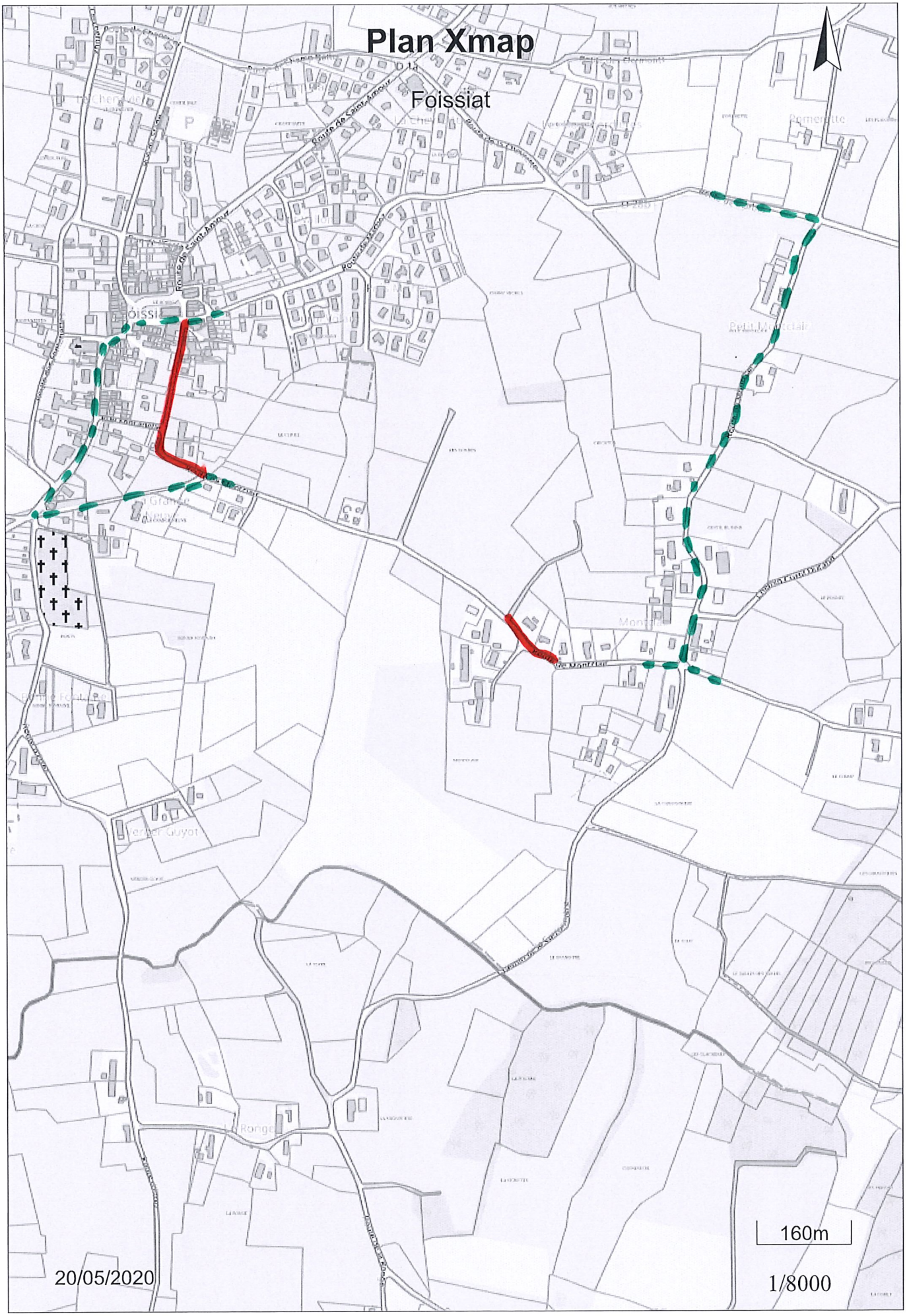

Travaux

Déviation

9. impasse de la Charmette