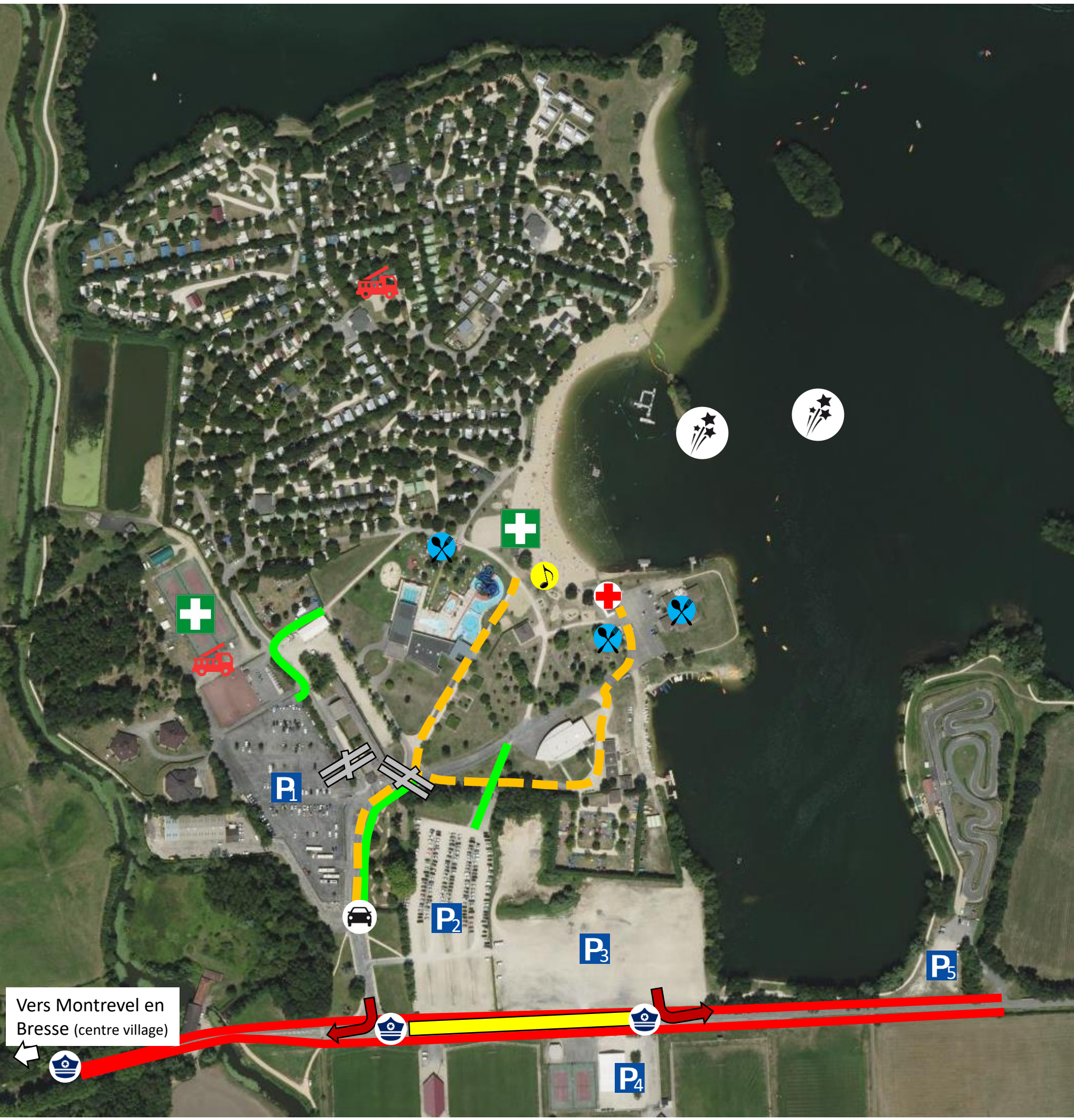

Général & Secours :

- Zones de tir du feu
- Espaces restauration
- Scène et DJ
- Point de rassemblement
- Poste de secours

Gestion des flux :

- Accès piétons
- Accès réservé secours
- Barrières automatiques
- Parkings
- Citerne à incendie

Sécurité :

- Véhicule bloquant
- Gendarmerie
- Sens de circulation obligatoire départ
- Fermeture temporaire de route (arrêté muni.)
- Interdiction de stationner (arrêté muni.)