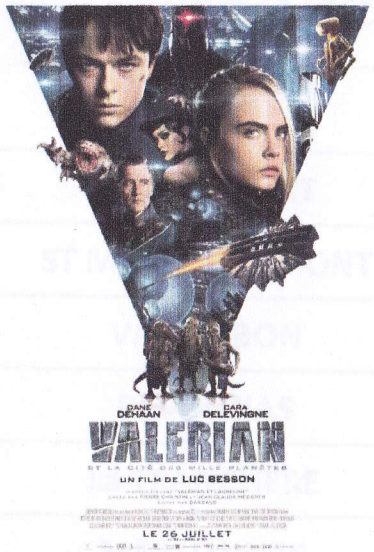


Au 28ème siècle, Valérian et Laureline forment une équipe d'agents spatio-temporels chargés de maintenir l'ordre dans les territoires humains. Le duo part en mission sur l'extraordinaire cité intergalactique Alpha. Mais un mystère se cache au cœur d'Alpha. Valérian et Laureline vont devoir sauvegarder non seulement Alpha, mais l'avenir de l'univers.

Réalisé par *Luc Besson*
Avec *Dane DeHaan, Cara Delevingne, Clive Owen,...*
Genre : *aventure, science fiction, action*
Durée : *2 h 09 mn*
Nationalité : *française*
Date de sortie : *26/07/2017*

Sibylle, jeune Parisienne aux dents longues, entend briller dans ses nouvelles fonctions professionnelles en rachetant une quincaillerie au Pays Basque afin d'y implanter un supermarché. Elle s'imagine avoir « roulé » le vieux propriétaire mais ce dernier est sous curatelle. Sibylle doit donc faire affaire avec Ramon, le neveu, pour récupérer son argent et signer au plus vite. Sinon, c'est le siège éjectable assuré. Elle va s'apercevoir que les basques n'ont pas l'intention de se laisser faire par une parisienne, si jolie soit-elle.

Réalisé par *Ludovic Bernard*
Avec *Daniel Prevost, Elodie Fontan,...*
Genre : comédie
Durée : *1 h 40 mn*
Nationalité : *française*
Date de sortie : *12/07/2017*

*vous souhaite*

*une agréable fin d'été,*

*Une bonne rentrée*

*et vous propose en*

*Septembre Octobre :*

**Une séance...**

**Sans publicité**

**En numérique**

**1,5 € pour les enfants,**

**3 € pour les adultes**

**Dans la convivialité...**

**Il n'y a qu'au cinéma rural que vous la vivrez !**

***Projection numérique avec les aides de la région Auvergne-Rhône-Alpes et du Centre national de la cinématographie et de l'image animée***